

Informatieavond

Uw bevalling in het Vumc:
Een belevenis die bevalt!





Waar gaan we het over hebben?



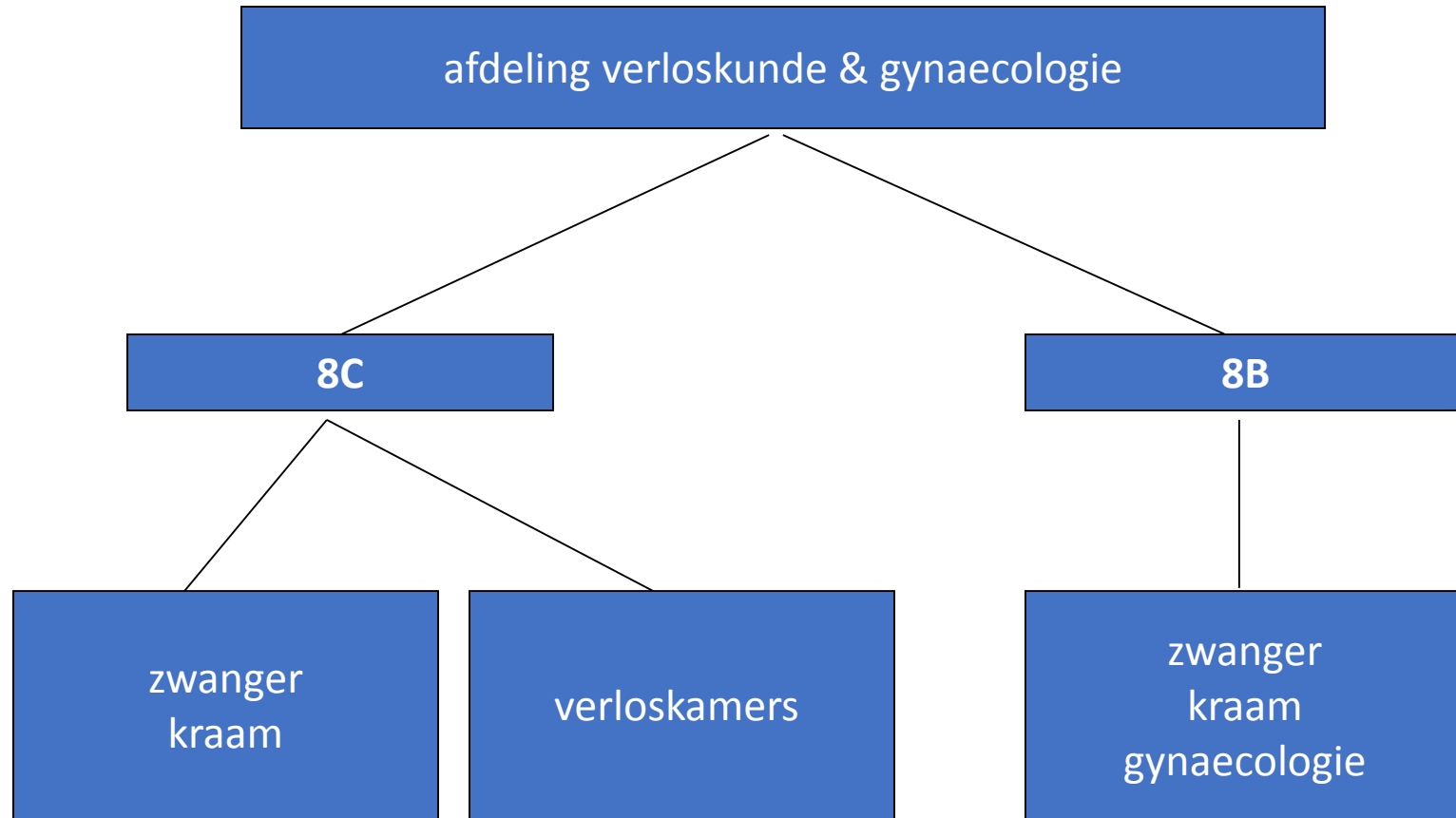



Wanneer moet u ons bellen?



weeën
vruchtwaterverlies
bloedverlies
minder leven voelen
buikpijn
ongerustheid en andere vragen

bel ons **ALTIJD** voordat u komt!



U kunt zich melden bij de spoedeisende hulp

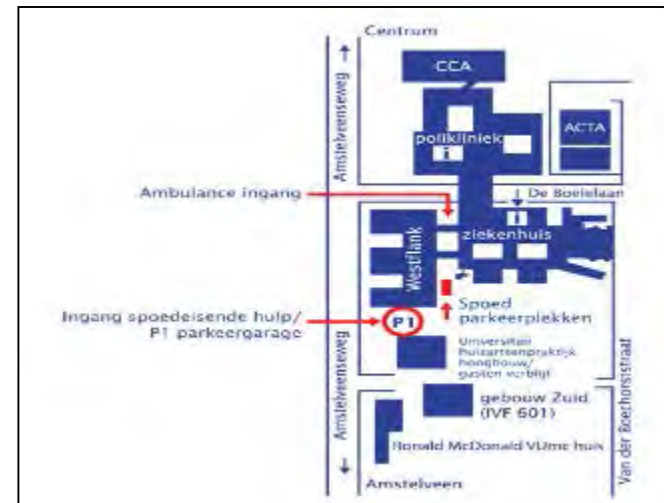



Waar u wordt doorverwezen naar onze afdeling...





Voor een warme ontvangst





Uw (verlos)kamer





Alles is klaar voor de grote gebeurtenis

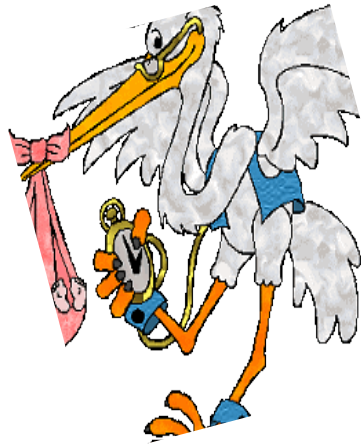



Wat neemt u mee?



kleding - om in te bevallen en voor langer verblijf

toilet artikelen

boek, tijdschriften, muziek

fotoapparatuur, batterijen enz.

baby kleding - pakjes, jasje, mutsje, enz

maxi cosi

druivensuiker, andere etenswaar

voedings-bh

geen kaarsen of wierook!



Wie zijn er bij uw bevalling aanwezig?

Medische indicatie:

gynaecoloog in
opleiding/ klinisch
verloskundige

co-assistent

verpleegkundige

Een gynaecoloog is
altijd in de nabijheid
aanwezig

Poliklinische bevalling:

eigen verloskundige

verpleegkundige





Wat kunt u van uw verpleegkundige verwachten?



Wat kunt u van uw klinisch verloskundige en gynaecoloog (in opleiding) verwachten?





De ruggenprik is 24/7 mogelijk!





maar ook:

Pethidine
Remifentanyl





Soms komt de vacuümpomp eraan te pas





... en de keizersnee als het echt niet meer anders kan





Na afloop van de operatie gaat u naar de uitslaapkamer





Als de baby is geboren

baby op de buik

doorknippen navelstreng

aanleggen binnen het eerste uur

verzorging op de kamer

bellen

bezoek



Een kinderarts is altijd direct beschikbaar, bij de verloskamer en in de operatiekamer, want...





Soms heeft uw baby meer aandacht en hulp nodig





Blijven of naar huis?

Naar huis met kind, indien mogelijk na 3 uur

Indien nodig opgenomen op de kraamafdeling

Kind op kamer, medium care of neonatologie

Ronald McDonald



Op de kraamafdeling





De verzorging van uw kind





Ons borstvoedingsbeleid

10 vuistregels (WHO)
lactatiekundige
voorlichtingsavonden
kolven





Flesvoeding voor sommigen

Soorten kunstvoeding

Hypoallergene voeding

Eigen fles/ speen

Goede strakke bh



•welkom!

Maak een afspraak en kom kijken

020 - 444 48 22

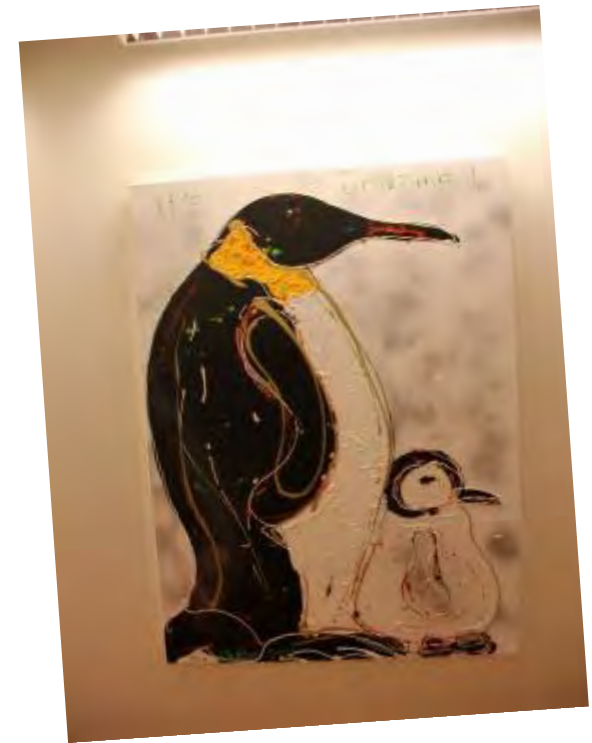



Meer informatie:

www.vumc.nl/afdelingen/verloskundegynaecologie





Dank voor uw komst en hopelijk tot ziens!

